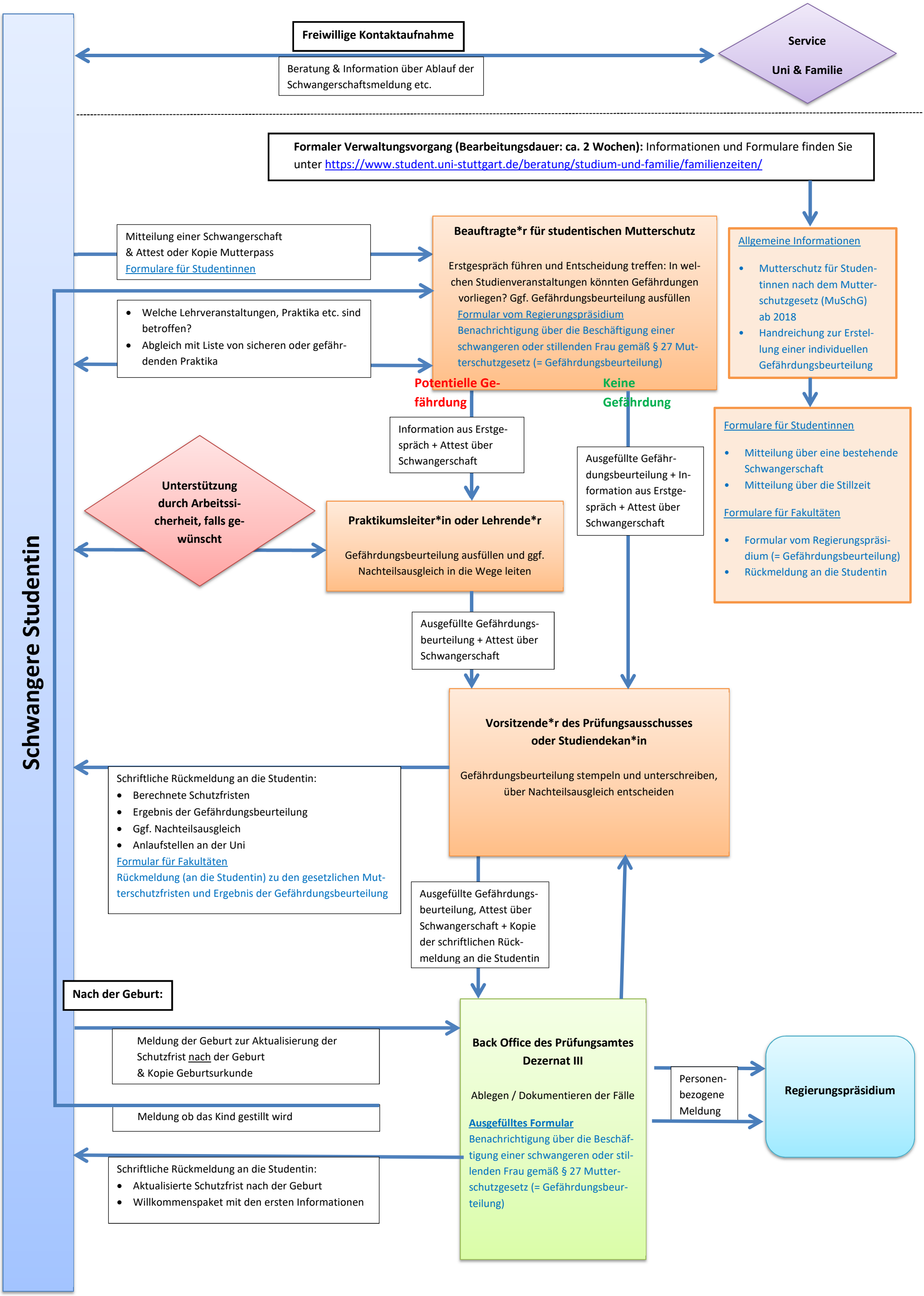Workflow zur Schwangerschaftsmeldung und Gefährdungsbeurteilung, Aktualisierung vom 19.01.2021